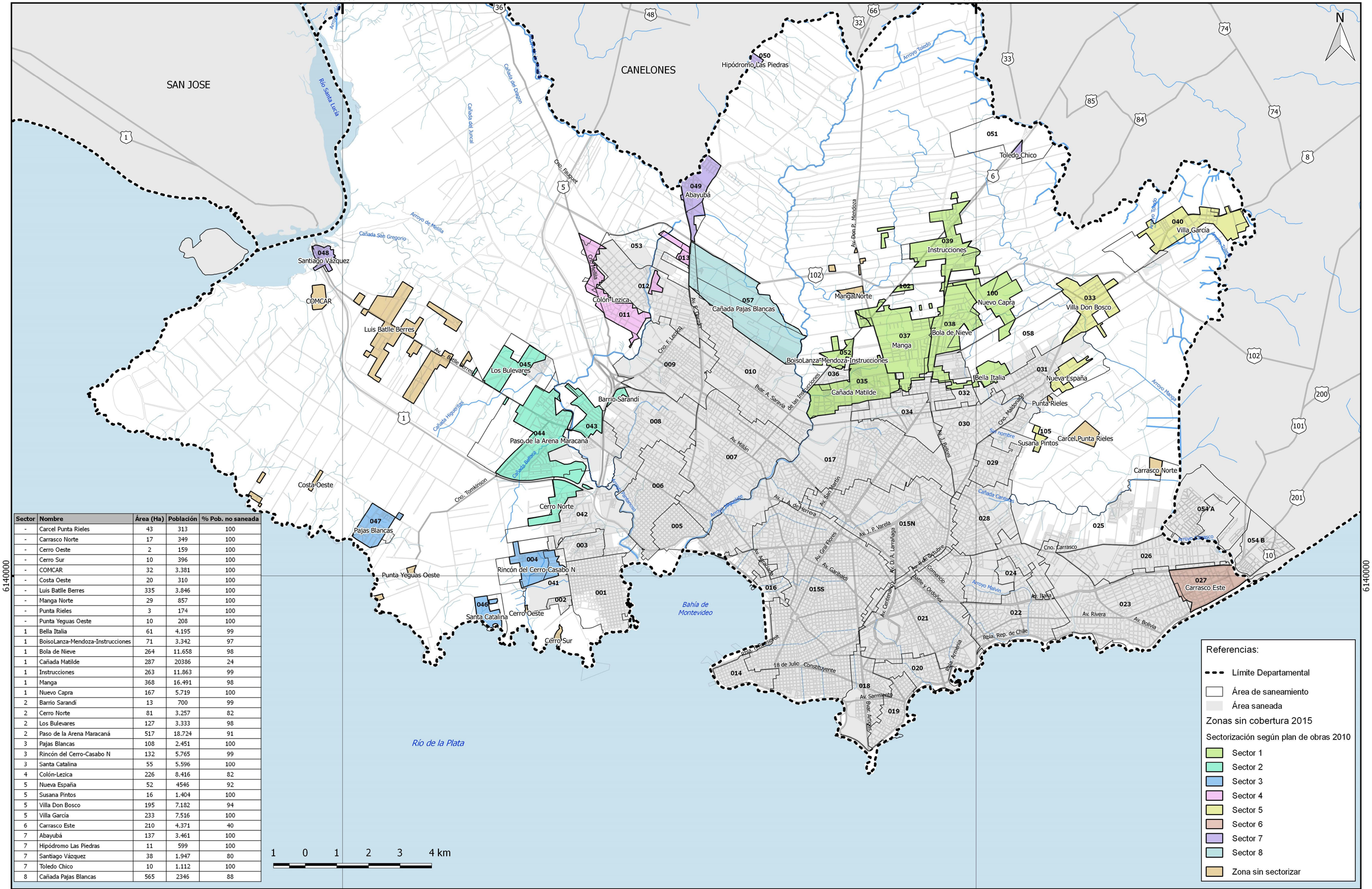


| Sector | Nombre | Área (Ha) | Población | % Pob. no saneada |
|---|---|---|---|---|
| - | Carcel Punta Rieles | 43 | 313 | 100 |
| - | Carrasco Norte | 17 | 349 | 100 |
| - | Cerro Oeste | 2 | 159 | 100 |
| - | Cerro Sur | 10 | 396 | 100 |
| - | COMCAR | 32 | 3.381 | 100 |
| - | Costa Oeste | 20 | 310 | 100 |
| - | Luis Batlle Berres | 335 | 3.846 | 100 |
| - | Manga Norte | 29 | 857 | 100 |
| - | Punta Rieles | 3 | 174 | 100 |
| - | Punta Yeguas Oeste | 10 | 208 | 100 |
| 1 | Bella Italia | 61 | 4.195 | 99 |
| 1 | BoisoLanza-Mendoza-Instrucciones | 71 | 3.342 | 97 |
| 1 | Bola de Nieve | 264 | 11.658 | 98 |
| 1 | Cañada Matilde | 287 | 20386 | 24 |
| 1 | Instrucciones | 263 | 11.863 | 99 |
| 1 | Manga | 368 | 16.491 | 98 |
| 1 | Nuevo Capra | 167 | 5.719 | 100 |
| 2 | Barrio Sarandí | 13 | 700 | 99 |
| 2 | Cerro Norte | 81 | 3.257 | 82 |
| 2 | Los Bulevares | 127 | 3.333 | 98 |
| 2 | Paso de la Arena Maracaná | 517 | 18.724 | 91 |
| 3 | Pajas Blancas | 108 | 2.451 | 100 |
| 3 | Rincón del Cerro-Casabo N | 132 | 5.765 | 99 |
| 3 | Santa Catalina | 55 | 5.596 | 100 |
| 4 | Colón-Lezica | 226 | 8.416 | 82 |
| 5 | Nueva España | 52 | 4546 | 92 |
| 5 | Susana Pintos | 16 | 1.404 | 100 |
| 5 | Villa Don Bosco | 195 | 7.182 | 94 |
| 5 | Villa García | 233 | 7.516 | 100 |
| 6 | Carrasco Este | 210 | 4.371 | 40 |
| 7 | Abayubá | 137 | 3.461 | 100 |
| 7 | Hipódromo Las Piedras | 11 | 599 | 100 |
| 7 | Santiago Vázquez | 38 | 1.947 | 80 |
| 7 | Toledo Chico | 10 | 1.112 | 100 |
| 8 | Cañada Pajas Blancas | 565 | 2346 | 88 |

1 0 1 2 3 4 km

Referencias:

- Límite Departamental
- Área de saneamiento
- Área saneada

Zonas sin cobertura 2015

Sectorización según plan de obras 2010

- Sector 1
- Sector 2
- Sector 3
- Sector 4
- Sector 5
- Sector 6
- Sector 7
- Sector 8
- Zona sin sectorizar

ARTELIA ORHAMA Halcrow csi

| TÉCNICOS CONSORCIO | |
|---|---|
| COORDINADOR GENERAL: Ing. Rodolfo Aradas | TÉCNICO: Ing. Ernesto Cedrez |
| COORDINADOR DEL ÁREA: Ing. Michael Norton | TÉCNICO: Ing. Leticia López |
| TÉCNICO: Ing. Santiago Urrestarazu | TÉCNICO: |

INTENDENCIA DE MONTEVIDEO

| GRUPO DE SEGUIMIENTO Y CONTROL (GSC) |
|---|
| PRESIDENTE GSC: Ing. Jorge Alsina |
| COORDINADOR GENERAL: Ing. Pablo Guido |
| REFERENTE DEL ÁREA: Ing. Sonia Pagalday |

**PLAN DIRECTOR DE SANEAMIENTO Y DRENAJE URBANO DE MONTEVIDEO**

DIAGNÓSTICO | PLAN DIRECTOR | PRIMERA ETAPA

COBERTURA DE SANEAMIENTO

ÁREAS NO CUBIERTAS

| | |
|---|---|
| Nº PROY: 4200 | FECHA: Setiembre 2016 |
| SUBPROY: | REVISIÓN: 00 |
| TOMO: XXII | LÁMINA: SD-PL013 |