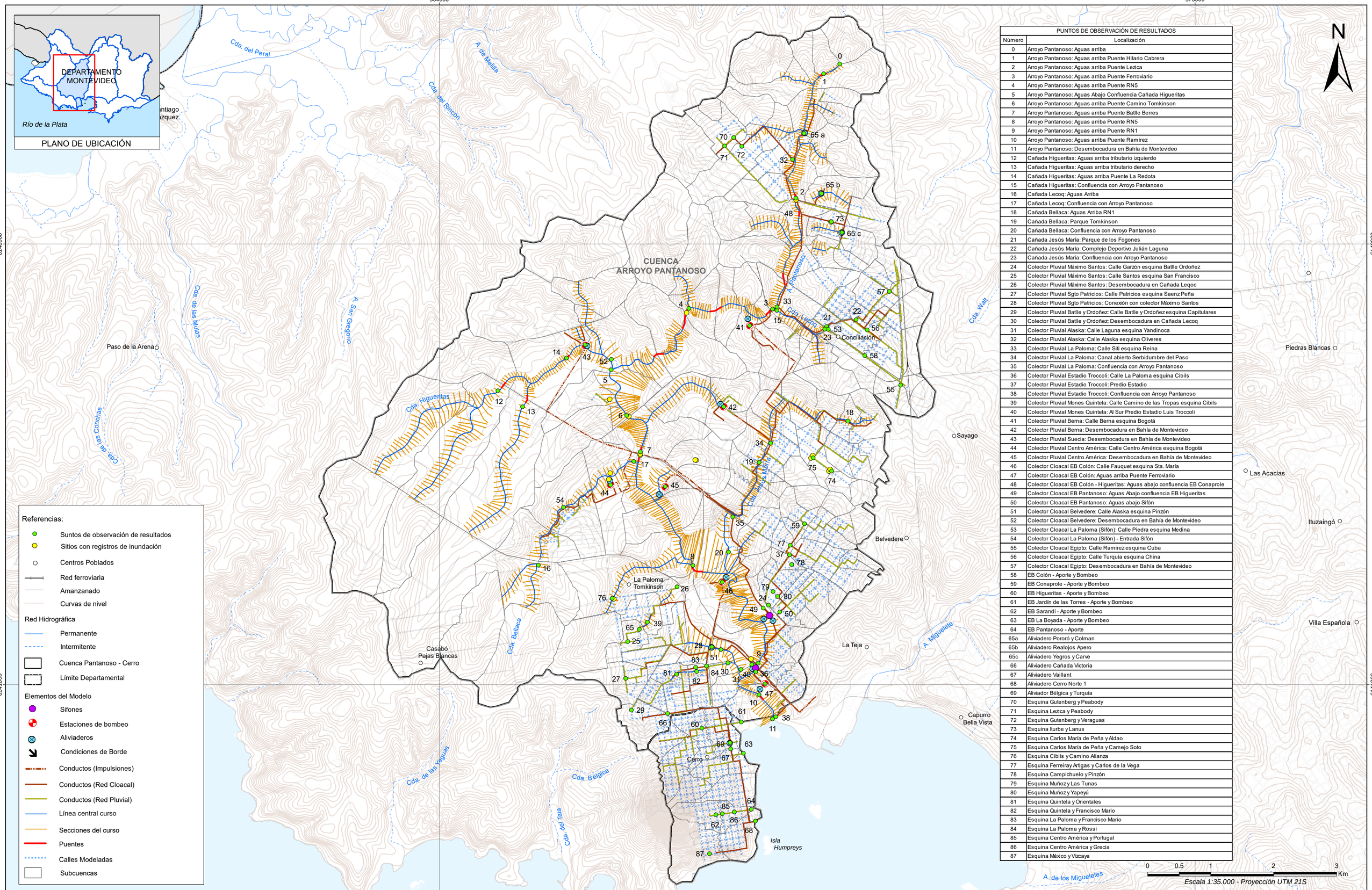

PUNTOS DE OBSERVACIÓN DE RESULTADOS	
Número	Localización
0	Arroyo Pantanoso: Aguas arriba
1	Arroyo Pantanoso: Aguas arriba Puente Hilario Cabrera
2	Arroyo Pantanoso: Aguas arriba Puente Lezica
3	Arroyo Pantanoso: Aguas arriba Puente Ferroviario
4	Arroyo Pantanoso: Aguas arriba Puente RN5
5	Arroyo Pantanoso: Aguas Abajo Confluencia Cañada Higueritas
6	Arroyo Pantanoso: Aguas arriba Puente Camino Tomkinson
7	Arroyo Pantanoso: Aguas arriba Puente Batlle Berres
8	Arroyo Pantanoso: Aguas arriba Puente RN5
9	Arroyo Pantanoso: Aguas arriba Puente RN1
10	Arroyo Pantanoso: Aguas arriba Puente Ramirez
11	Arroyo Pantanoso: Desembocadura en Bahía de Montevideo
12	Cañada Higueritas: Aguas arriba tributario izquierdo
13	Cañada Higueritas: Aguas arriba tributario derecho
14	Cañada Higueritas: Aguas arriba Puente La Redota
15	Cañada Higueritas: Confluencia con Arroyo Pantanoso
16	Cañada Lecoq: Aguas Arriba
17	Cañada Lecoq: Confluencia con Arroyo Pantanoso
18	Cañada Bellaca: Aguas Arriba RN1
19	Cañada Bellaca: Parque Tomkinson
20	Cañada Bellaca: Confluencia con Arroyo Pantanoso
21	Cañada Jesús María: Parque de los Fogones
22	Cañada Jesús María: Complejo Deportivo Julián Laguna
23	Cañada Jesús María: Confluencia con Arroyo Pantanoso
24	Colector Pluvial Máximo Santos: Calle Garzón esquina Batlle Ordoñez
25	Colector Pluvial Máximo Santos: Calle Santos esquina San Francisco
26	Colector Pluvial Máximo Santos: Desembocadura en Cañada Leqoc
27	Colector Pluvial Sgto Patricios: Calle Patricios esquina Saenz Peña
28	Colector Pluvial Sgto Patricios: Conexión con colector Máximo Santos
29	Colector Pluvial Batlle y Ordoñez: Calle Batlle y Ordoñez esquina Capitulares
30	Colector Pluvial Batlle y Ordoñez: Desembocadura en Cañada Lecoq
31	Colector Pluvial Alaska: Calle Laguna esquina Yandinoca
32	Colector Pluvial Alaska: Calle Alaska esquina Oliveres
33	Colector Pluvial La Paloma: Calle Siti esquina Reina
34	Colector Pluvial La Paloma: Canal abierto Serbidumbre del Paso
35	Colector Pluvial La Paloma: Confluencia con Arroyo Pantanoso
36	Colector Pluvial Estadio Troccoli: Calle La Paloma esquina Cibils
37	Colector Pluvial Estadio Troccoli: Predio Estadio
38	Colector Pluvial Estadio Troccoli: Confluencia con Arroyo Pantanoso
39	Colector Pluvial Mones Quintela: Calle Camino de las Tropas esquina Cibils
40	Colector Pluvial Mones Quintela: Al Sur Predio Estadio Luis Troccoli
41	Colector Pluvial Berna: Calle Berna esquina Bogotá
42	Colector Pluvial Berna: Desembocadura en Bahía de Montevideo
43	Colector Pluvial Suecia: Desembocadura en Bahía de Montevideo
44	Colector Pluvial Centro América: Calle Centro América esquina Bogotá
45	Colector Pluvial Centro América: Desembocadura en Bahía de Montevideo
46	Colector Cloacal EB Colón: Calle Fauquet esquina Sta. María
47	Colector Cloacal EB Colón: Aguas arriba Puente Ferroviario
48	Colector Cloacal EB Colón - Higueritas: Aguas abajo confluencia EB Conaprole
49	Colector Cloacal EB Pantanoso: Aguas Abajo confluencia EB Higueritas
50	Colector Cloacal EB Pantanoso: Aguas abajo Sifón
51	Colector Cloacal Belvedere: Calle Alaska esquina Pinzón
52	Colector Cloacal Belvedere: Desembocadura en Bahía de Montevideo
53	Colector Cloacal La Paloma (Sifón): Calle Piedra esquina Medina
54	Colector Cloacal La Paloma (Sifón) - Entrada Sifón
55	Colector Cloacal Egipto: Calle Ramirez esquina Cuba
56	Colector Cloacal Egipto: Calle Turquía esquina China
57	Colector Cloacal Egipto: Desembocadura en Bahía de Montevideo
58	EB Colón - Aporte y Bombeo
59	EB Conaprole - Aporte y Bombeo
60	EB Higueritas - Aporte y Bombeo
61	EB Jardín de las Torres - Aporte y Bombeo
62	EB Sarandí - Aporte y Bombeo
63	EB La Boyada - Aporte y Bombeo
64	EB Pantanoso - Aporte
65a	Aliviadero Pororó y Colman
65b	Aliviadero Realojos Apero
65c	Aliviadero Yegros y Carve
66	Aliviadero Cañada Victoria
67	Aliviadero Vaillant
68	Aliviadero Cerro Norte 1
69	Aliviador Bélgica y Turquía
70	Esquina Gutenberg y Peabody
71	Esquina Lezica y Peabody
72	Esquina Gutenberg y Veraguas
73	Esquina Iturbe y Lanus
74	Esquina Carlos María de Peña y Aldao
75	Esquina Carlos María de Peña y Camejo Soto
76	Esquina Cibils y Camino Alianza
77	Esquina Ferreira y Artigas y Carlos de la Vega
78	Esquina Campichuelo y Pinzón
79	Esquina Muñoz y Las Tunas
80	Esquina Muñoz y Yapeyú
81	Esquina Quintela y Orientales
82	Esquina Quintela y Francisco Mario
83	Esquina La Paloma y Francisco Mario
84	Esquina La Paloma y Rossi
85	Esquina Centro América y Portugal
86	Esquina Centro América y Grecia
87	Esquina México y Vizcaya

ARTELIA ORHAMA Halcrow csi

TÉCNICOS CONSORCIO	
COORDINADOR GENERAL: Dr. Rodolfo Aradas	TÉCNICO: Ing. Andrés Comastri
COORDINADOR DEL ÁREA: Ing. Patricia Jaime	TÉCNICO: Ing. Marcelo Esper
TÉCNICO: Ing. Fernando Herbón	TÉCNICO: Ing. Santiago Symmonds

INTENDENCIA DE MONTEVIDEO

GRUPO DE SEGUIMIENTO Y CONTROL (GSC):
PRESIDENTE GSC: Ing. Jorge Alsina
COORDINADOR GENERAL: Ing. Pablo Guido
REFERENTE DEL ÁREA: Ing. Gimena Bentos Pereira

PLAN DIRECTOR DE SANEAMIENTO Y DRENAJE URBANO DE MONTEVIDEO

DIAGNÓSTICO | PLAN DIRECTOR | PRIMERA ETAPA

ESQUEMATIZACIÓN DE MODELOS MATEMÁTICOS
ARROYO PANTANOSO - CERRO

N° PROY: 4200	FECHA: Septiembre 2016
SUBPROY:	REVISIÓN: 00
TOMO: XXII	LÁMINA: RH_PL008