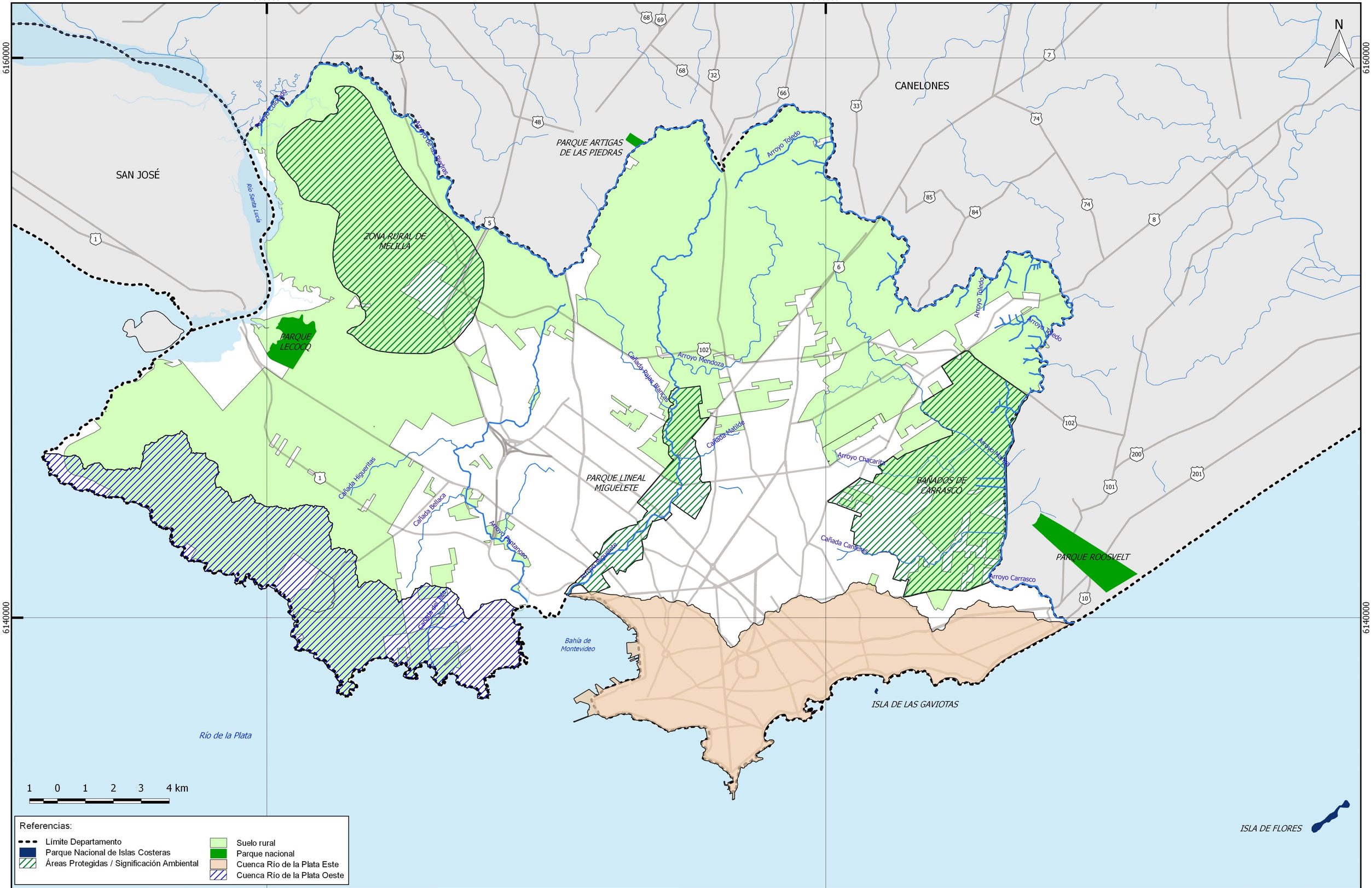

TÉCNICOS CONSORCIO	
COORDINADOR GENERAL: Ing. Rodolfo Aradas	TÉCNICO:
COORDINADOR DEL ÁREA: Lic. Bernard Yon	TÉCNICO:
TÉCNICO: Lic. Sandra Castro	TÉCNICO:

INTENDENCIA DE MONTEVIDEO

GRUPO DE SEGUIMIENTO Y CONTROL (GSC)
PRESIDENTE GSC: Ing. Jorge Alsina
COORDINADOR GENERAL: Ing. Pablo Guido
REFERENTE DEL ÁREA: Ing. Alejandra Bergeret

PLAN DIRECTOR DE SANEAMIENTO Y DRENAJE URBANO DE MONTEVIDEO

DIAGNÓSTICO | PLAN DIRECTOR | PRIMERA ETAPA

ÁREAS DE SIGNIFICACIÓN AMBIENTAL

PARQUES Y ÁREAS PROTEGIDAS

Nº PROY: 4200	FECHA: Setiembre 2016
SUBPROY:	REVISIÓN: 00
TOMO: XXII	LÁMINA: MA-PL005